

LIPPIA_chr05-May-200813:22:14
LIPPIA_chr Sm (Mn, 2x3)

05-May-2008
7: Diode Array
280
Range: 2.006e-2
Area

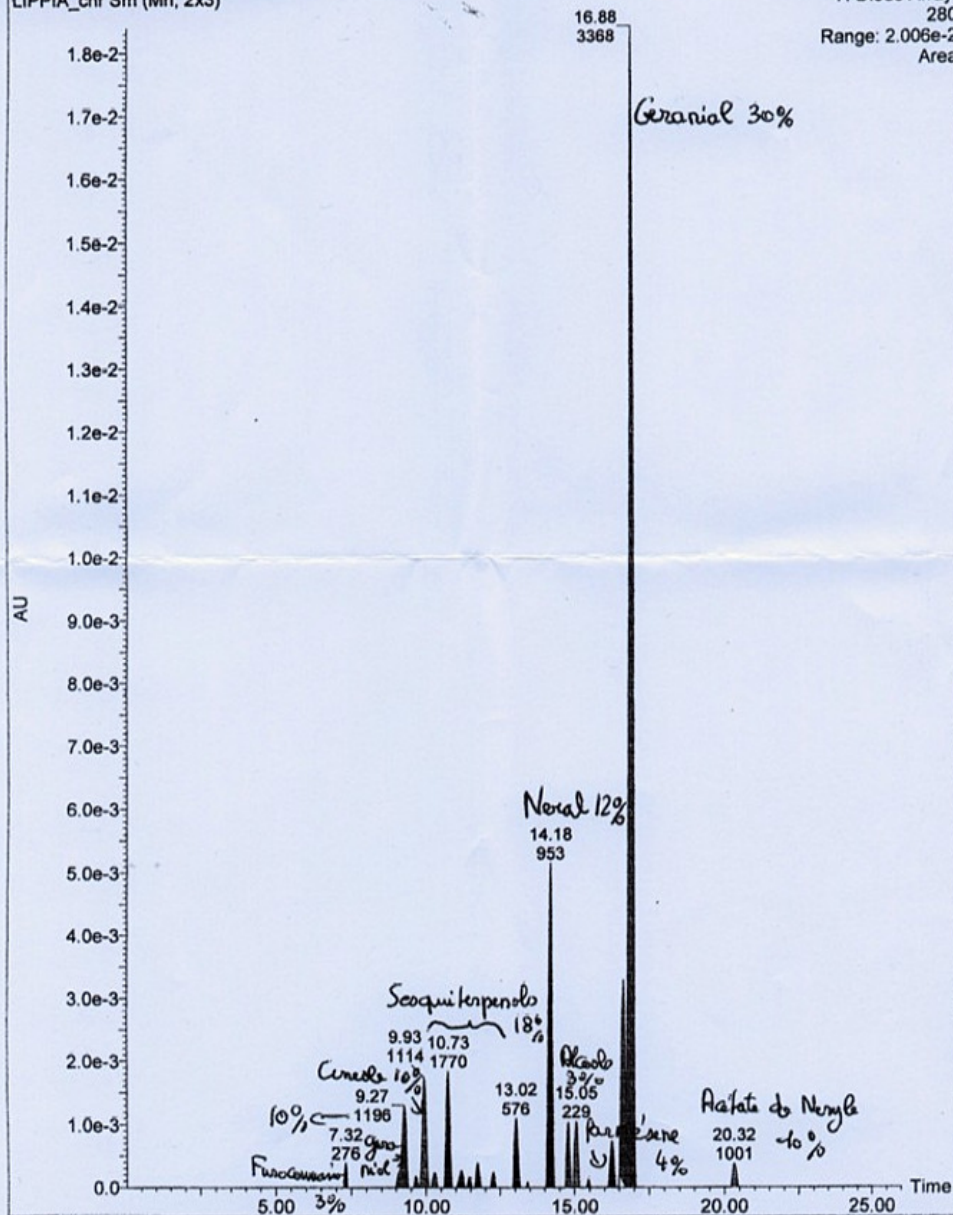

Centre Hospitalier de Bigorre



Laboratoire SPECTRAN

Dr Jean-Étienne CAUSSE

Pharmacien Biologiste
Ancien Interne
des Hôpitaux de Paris

Docteur ès Sciences
Ecole Supérieure
de Chimie de Montpellier

Radiopharmacien

Président du CLIN
DU Hygiène Lyon II

Expert près la Cour
d'Appel de Pau

RESULTAT D'ANALYSES : HPLC UV et MSMS en TANDEM

(Technique analytique de référence)

Organisme demandeur : Jardins des Nielles et des Senteurs

N° analyse : EF 08_03

Date : mercredi 28 mai 2008

Type : Analyse HPLC MS/MS et UV eau florale de lippia citriodora

Résultats : produits trouvés

Geraniol : 30%
Néral : 12%
Sesquiterpenols : 18%
Cinéol : 10%
Geraniol : 10%
Furocoumarines : 3%
Acétate de néryle : 10%
Alcools : 3%
Farnésène : 4%

Absence de produits toxiques (base CHU Lille région nord : sur 700 toxiques)

Jean Etienne Causse

Laboratoire Radio-Isotopes
Laboratoire SPECTRAN
Docteur J.E. CAUSSE
Chef de Service
C.H.B. - 65013 TARBES Cedex 9
Tél. : 05 62 51 51 71
Fax : 05 62 51 51 27

Dr. J.E. CAUSSE
CHEF DE SERVICE
COORDONNATEUR DE LA
FÉDÉRATION ISOTOPES
PRÉSIDENT DU CLIN
Tél. : 05 62 51 51 51 BIP 183

Boulevard de Laffre de Tassigny - BP 1330 - 65013 TARBES Cedex 9

☎ 05 62 51 51 51 - ☎ 05 62 54 56 32 - www.ch.bigorre.fr